



ELMS

Processo de download

2010

1. Usuário cadastro irá acessar o ELMS, mediante seu usuário e senha.

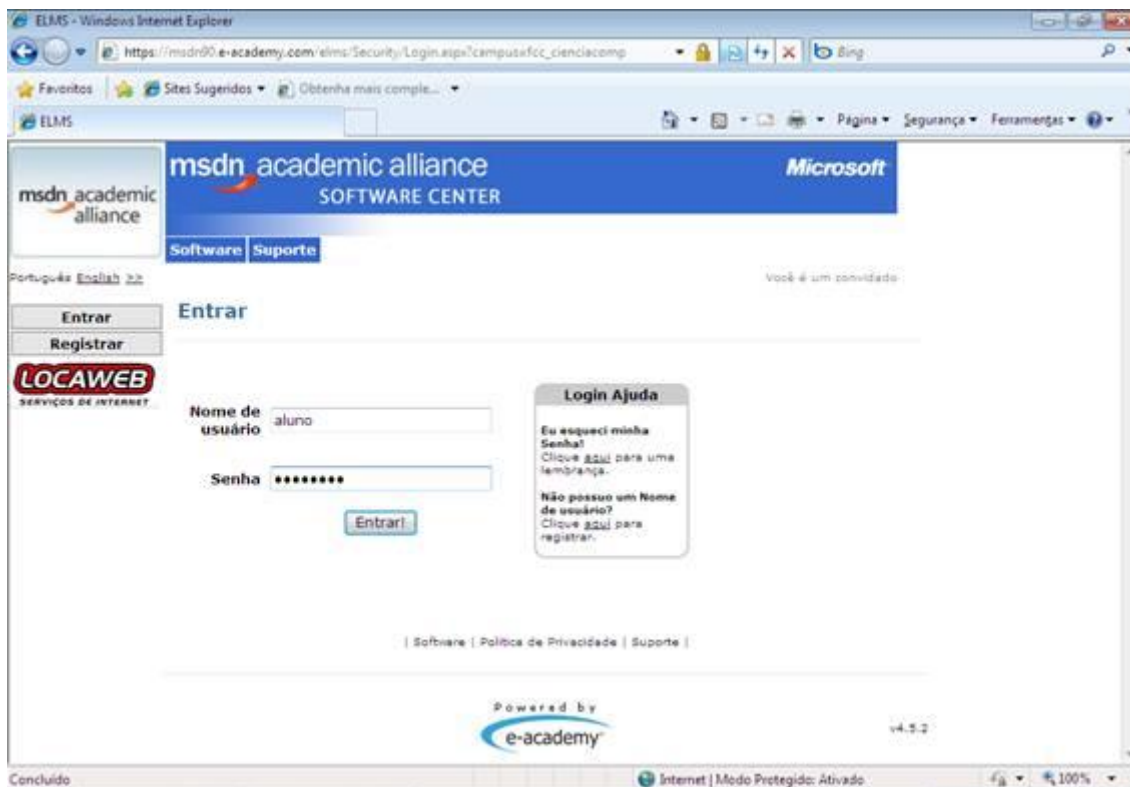

2. No campo **“Busca por títulos de produtos”** deverá ser procurado o software desejado na listagem disponibilizada.

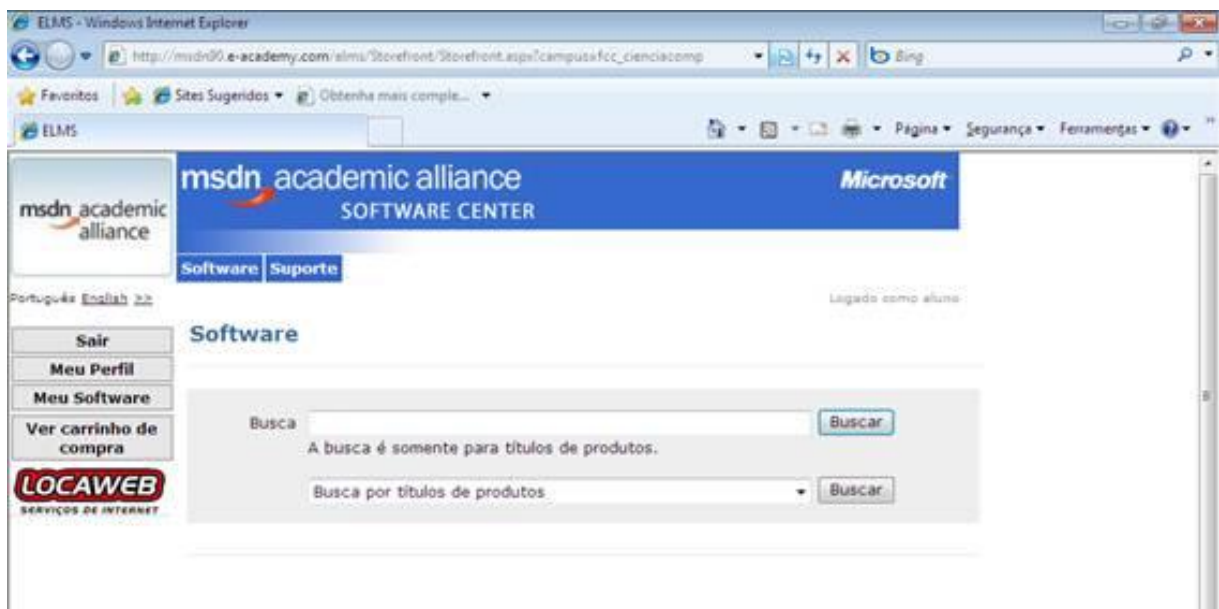

3. Após selecionar o software, clique em **“Buscar”**

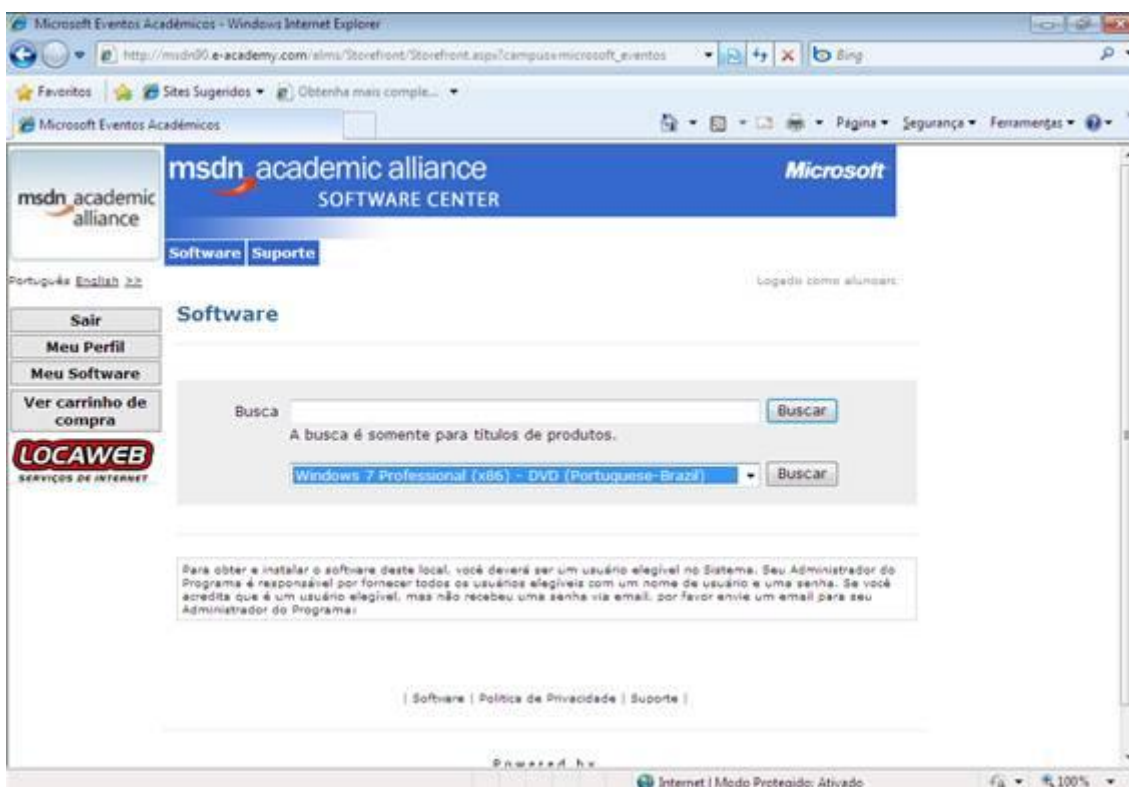

4. Será visualizado as opções disponíveis para a aquisição do software, no exemplo abaixo o **Windows 7 Professional** foi liberado via download. Para prosseguir clique em **“Adicionar ao carrinho”**.

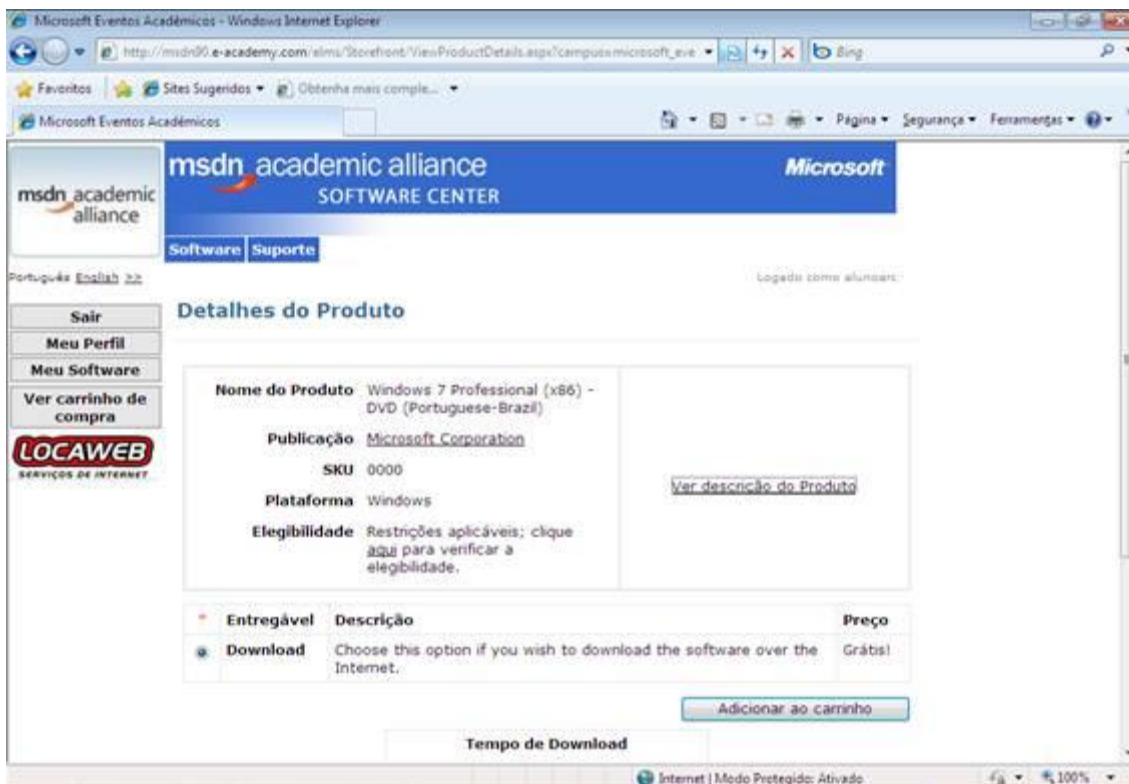

5. É apresentado ao usuário os termos de uso e licenciamento do software.

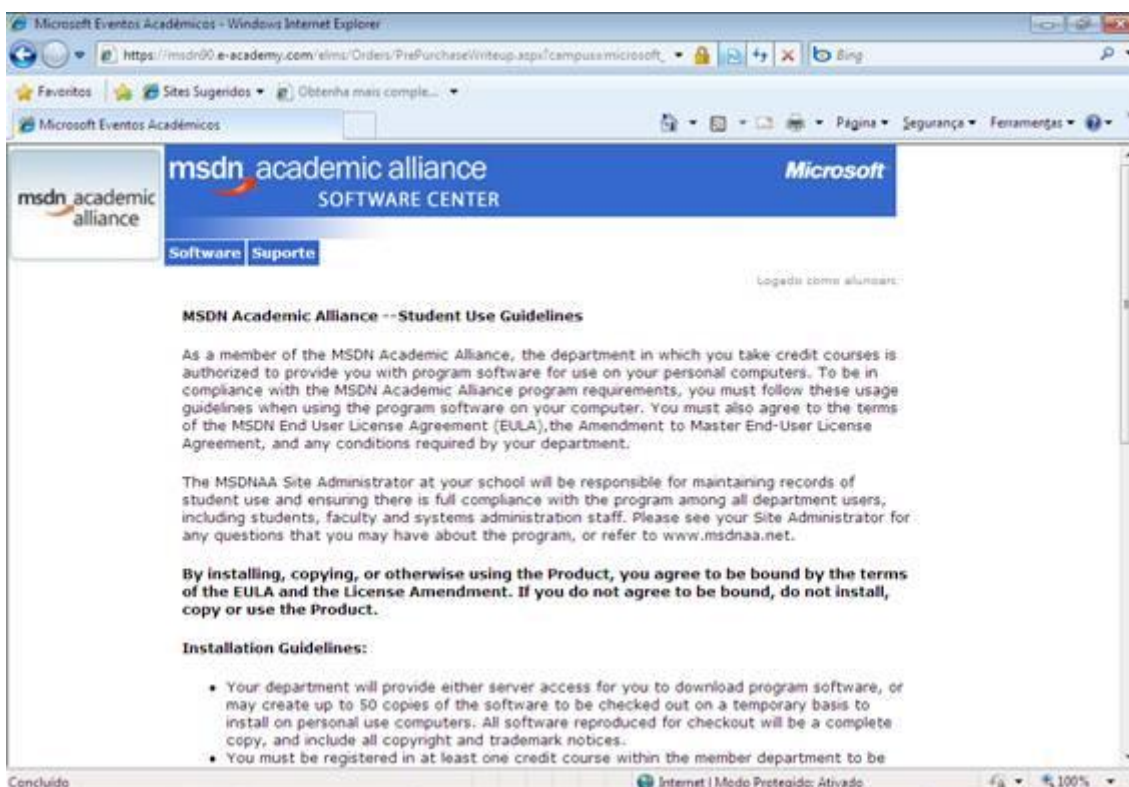

6. Será solicitada a confirmação do software desejado, clique em **“Confirme”** para prosseguir.



7. Os campos com asterisco deverão ser preenchidos para que seja possível o download e visualização da chave.



8. Para visualizar o download/chave clique em **“Download”**.

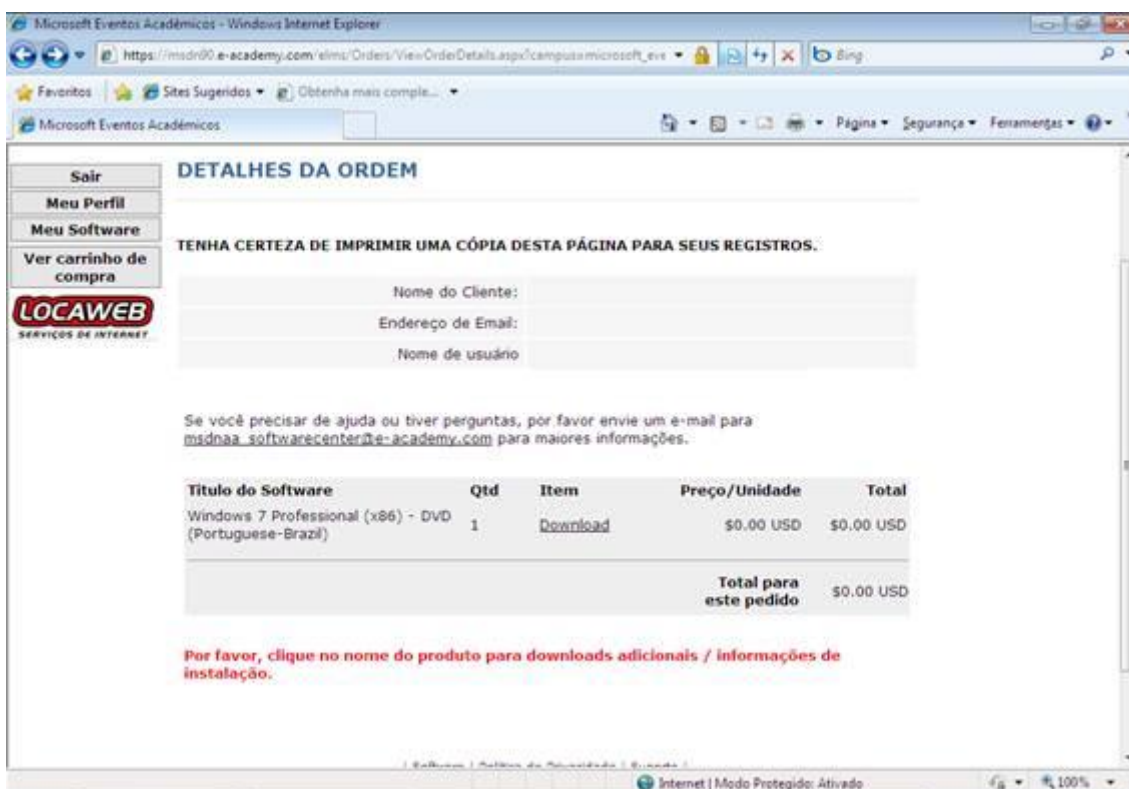

9. No campo **“Número de série”** será apresentada a chave de instalação. Produtos que não exigem chave irão apresentar a mensagem **“não requerida”**. Para iniciar o processo de download clique no botão **“Download”**.

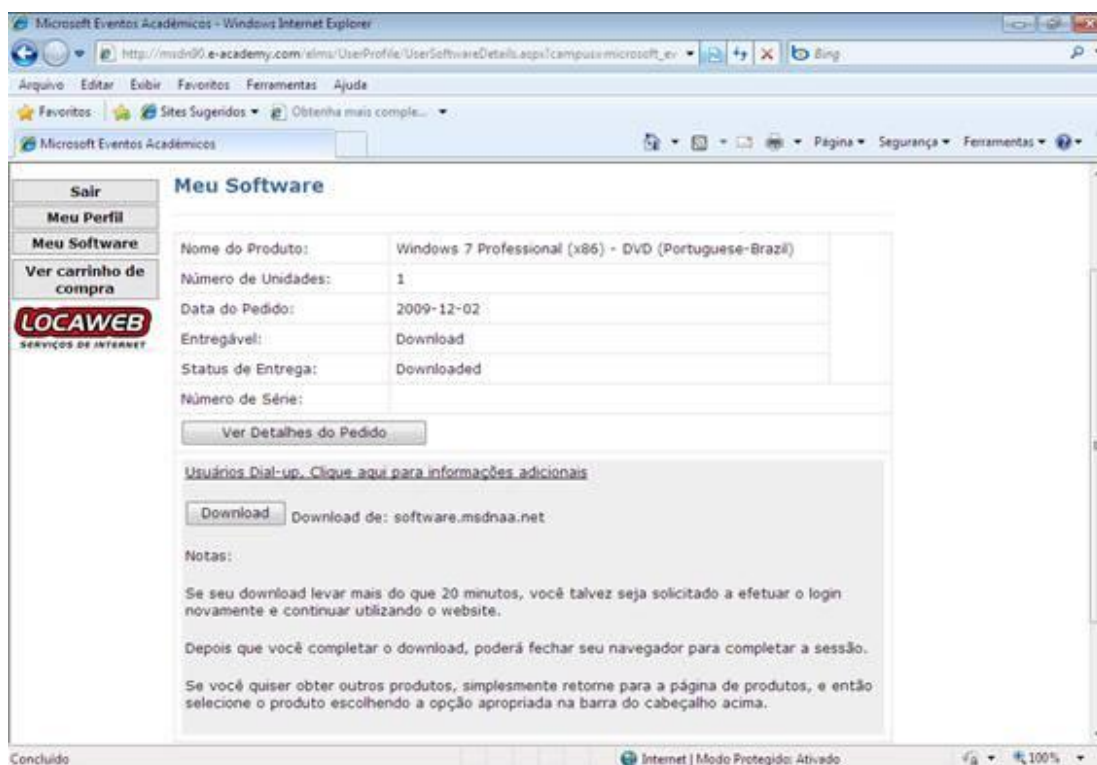

10. Salve no computador o executável, ele efetuará o gerenciamento do download do software, assim caso seja necessário parar o processo o mesmo poderá ser reiniciado novamente, clicando neste arquivo.

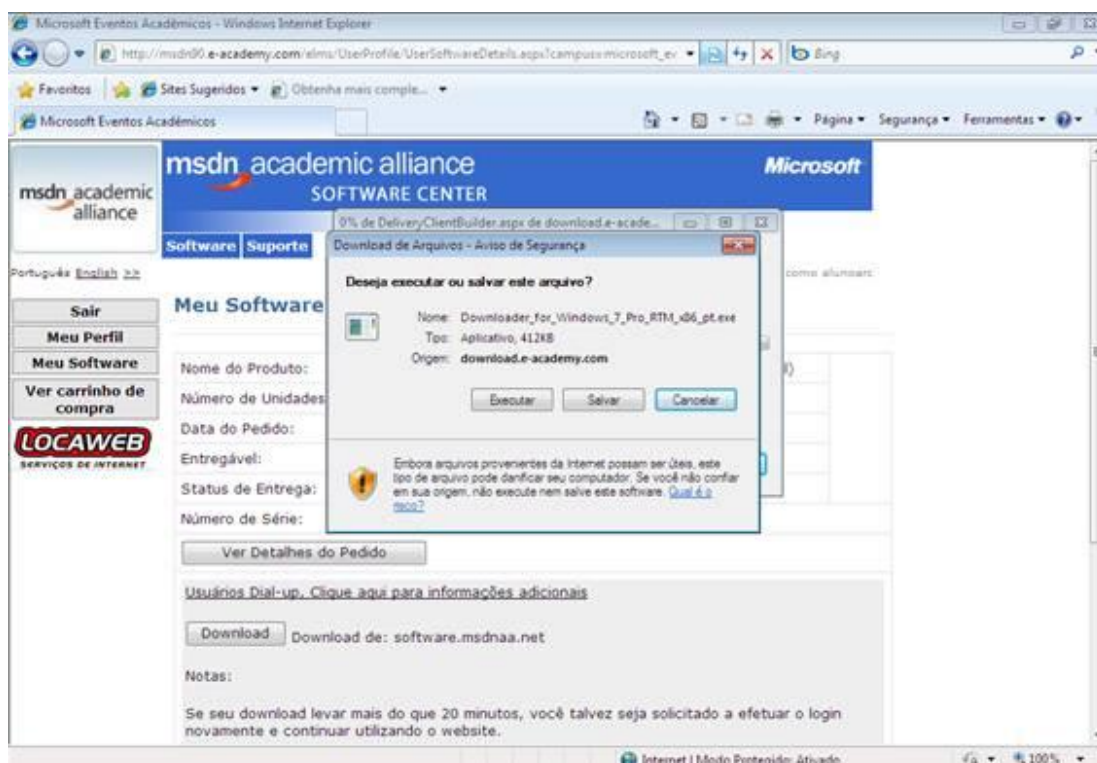

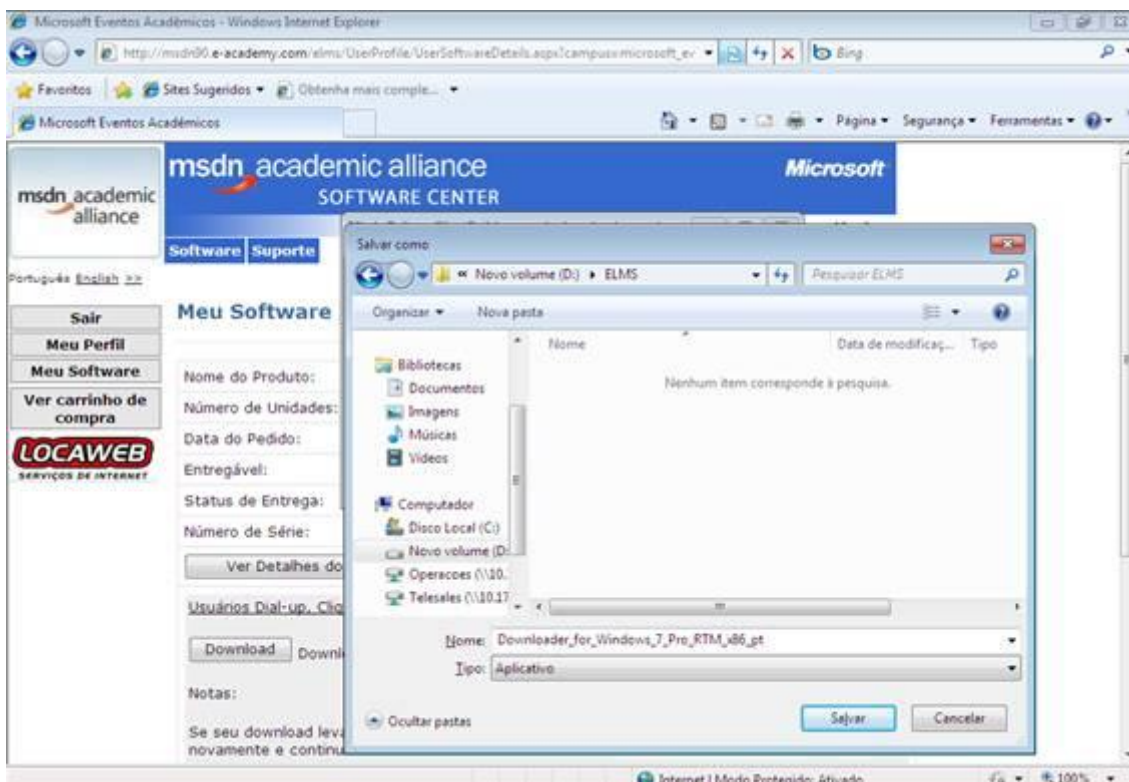

11. Quando o download for concluído clique em **“Executar”** para iniciar o download da imagem ISO, através do gerenciador de download.

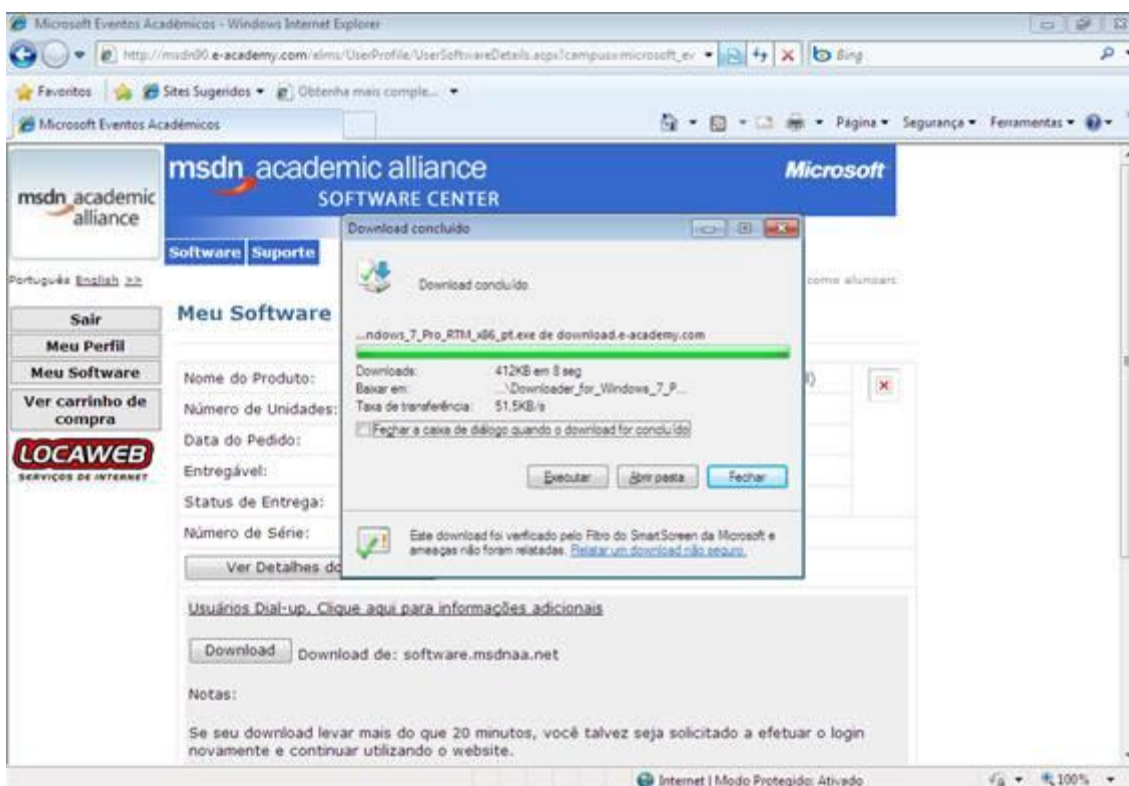

É recomendada a criação de uma pasta na unidade C: para que o software seja salvo.

Importante: Deverá ser alterado na tela abaixo o caminho **C:\Temp**, para o local da pasta desejada, após isso clique em **“Continuar”**.

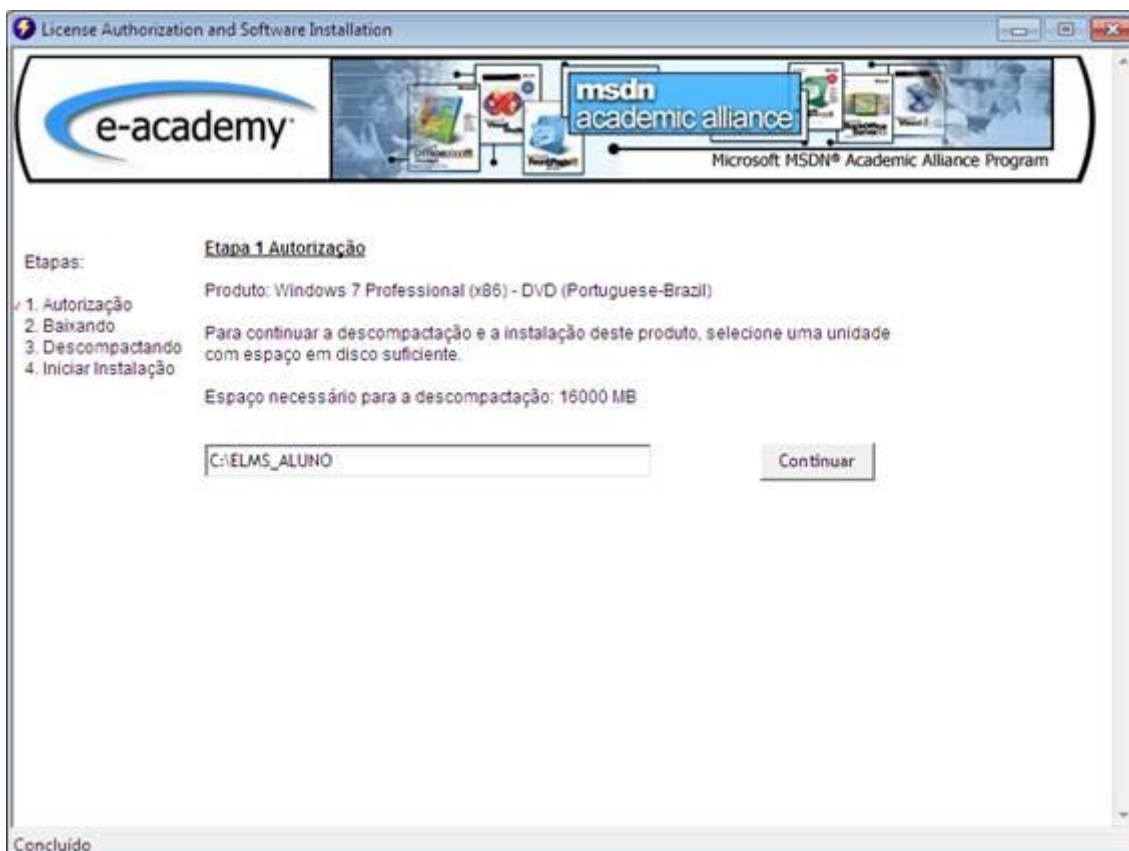
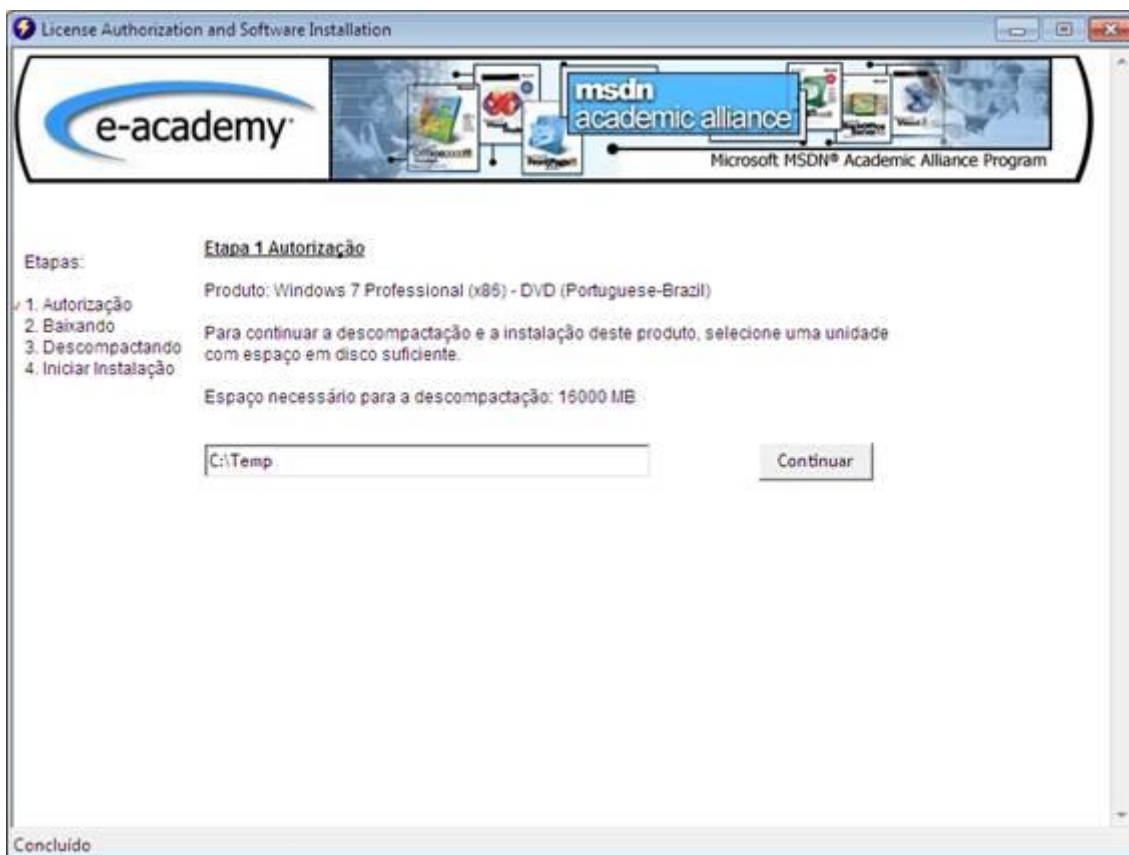

Observação: O tempo de download irá variar de acordo com a sua conexão de Internet. Caso o download seja interrompido, basta executar novamente o arquivo de gerenciamento.

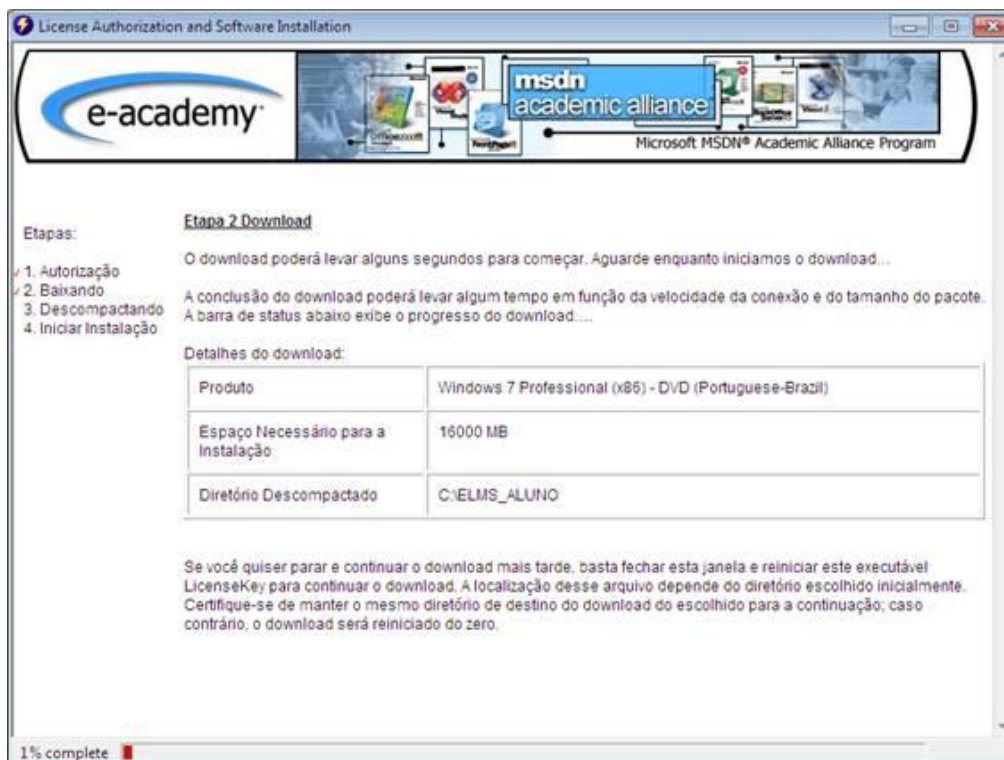

12. Após o término do download da imagem ISO, clique em **“Iniciar Instalação”**, o diretório onde a imagem foi salva será aberto.

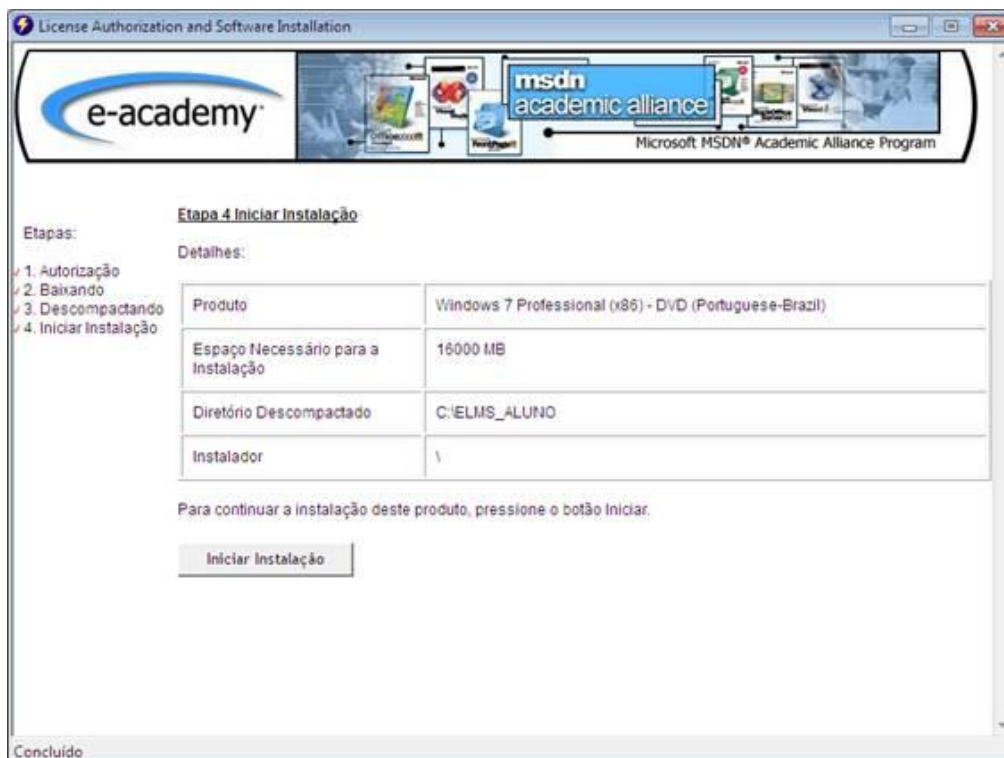

13. Clique duas vezes, será aberta a tela para gravação de CD, caso exista drive para gravação no equipamento ele será reconhecido automaticamente

